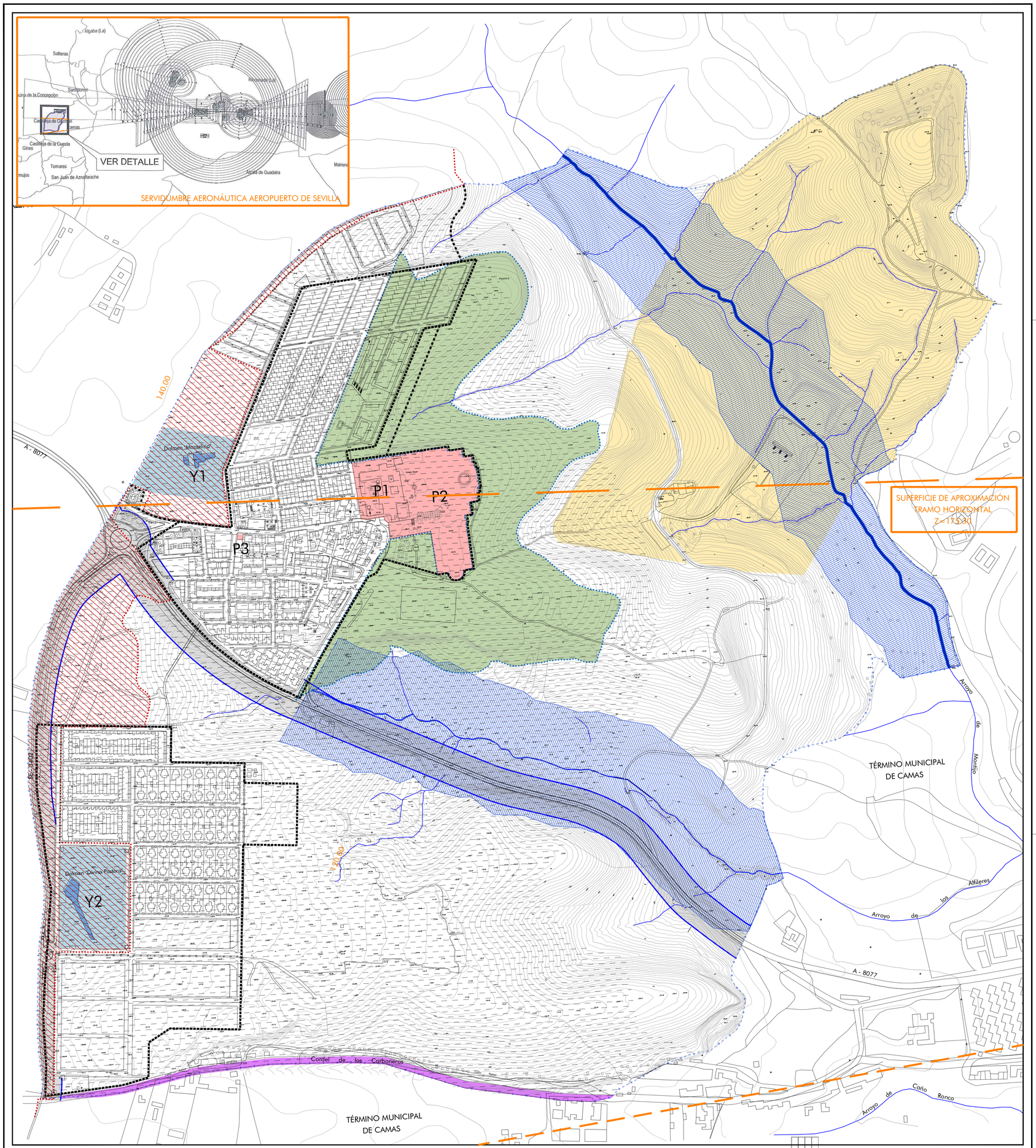

A RED DE CARRETERAS
(Ley 8/2001 Carreteras de Andalucía)

Zona de no edificación de autopistas y carreteras (25 m.)
SE-3402 JUNTA DE ANDALUCIA – A-8077 DIPUTACIÓN PROVINCIAL DE SEVILLA

B LEY DE AGUAS

Zona de afección de cauces (100 m.)

Sistemas acuíferos
Acuífero 27 "Almonte-Marismas"

C VIAS PECUARIAS
(Decreto 155 /1998 de 21 de Julio)

Cordel de los Carboneros
(Anchura Legal 37,61 m. – Anchura Necesaria 12 m.)

D ZONA MILITAR
(Ley 8/1975, de 12 de Marzo, de Zonas e instalaciones de interes para la defensa nacional)
(Ley Orgánica 5/2005, de 17 Noviembre, de Defensa Nacional)

Delimitación zona militar. Ministerio de Defensa

E PATRIMONIO CULTURAL

B.I.C. "Divina Pastora"
(Decreto 162/2005 de 5 de Julio, de la Consejería de Cultura)
Categoría: Monumento
Estado: Inscrito
P.1 Palacio de los Guzmanes
P.2 Jardines de Jean Claud Nicolás Forestier
P.3 Torre de Contrapeso

Delimitación de B.I.C. — Entorno de B.I.C.

B.I.C. "Conjunto Dolménico"
(Orden de 21 de Enero de 2003, de la Consejería de Cultura)
Categoría: Monumento
Estado: Inscrito
Y.1 Dolmen "Montelirio"
Y.2 Dolmen "Divina Pastora"

Delimitación de B.I.C. (Yacimiento emergente)

B.I.C. "Zona Arqueológica Valencina de la Concepcion y Castilleja de Guzman"
(Decreto 57/2010 de 2 de Marzo de la Consejería de Cultura)
Categoría: Zona Arqueológica
Estado: Inscrito

F SERVIDUMBRE AERONÁUTICA

N

LIMITE TERMINO MUNICIPAL

URB.
ENTRADA
07/04/2026 11:08
1052

P G O M
PLAN GENERAL DE ORDENACIÓN MUNICIPAL

DIPUTACIÓN DE SEVILLA

CASTILLEJA DE GUZMÁN

AVANCE — ABRIL - 2026

PLANO DE INFORMACION

AFECCIONES SECTORIALES

PLANO NÚMERO i. 04

ESCALA: 1/3.000

EXPTE PEA 10/2023