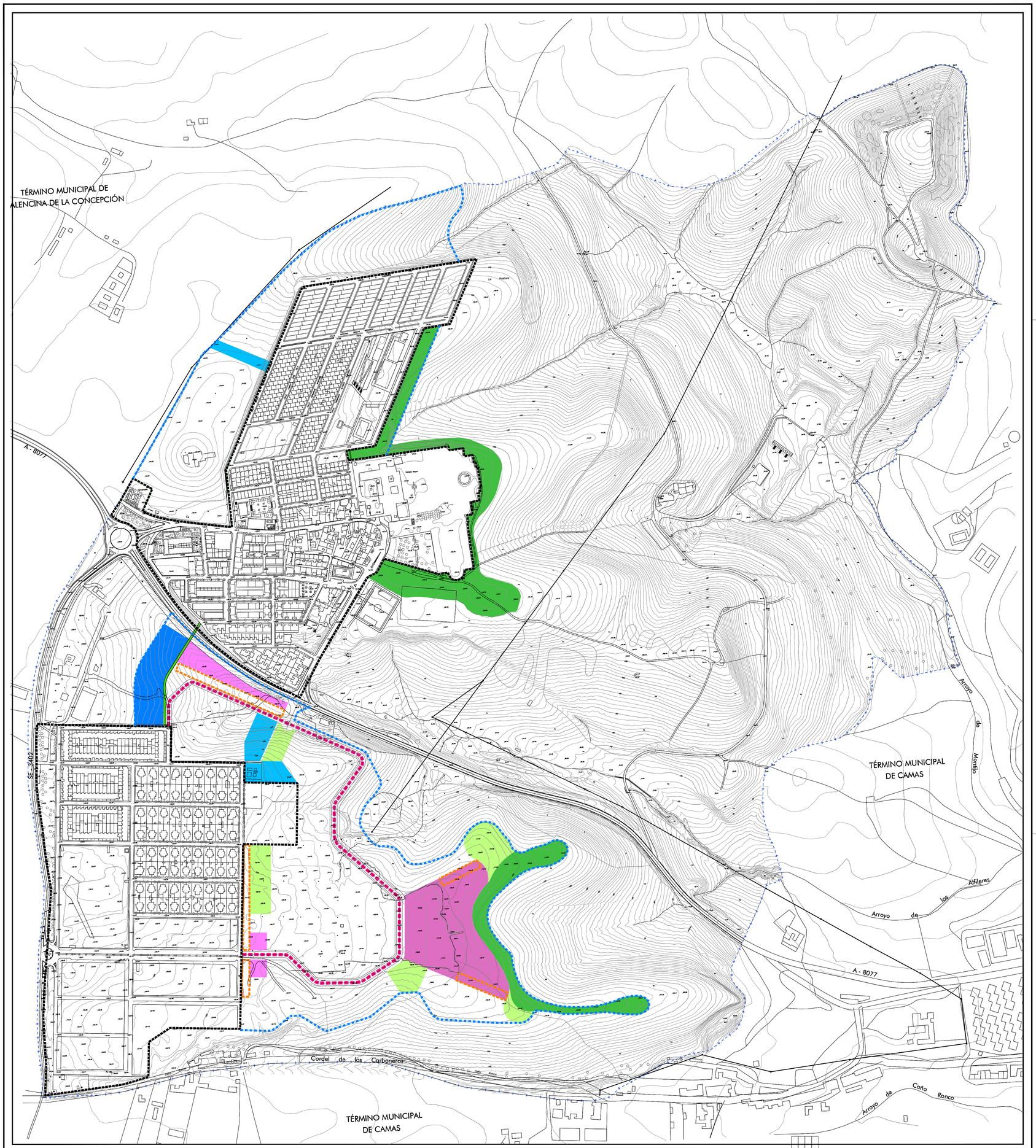

Directrices para delimitación ATUS en Suelo Rústico y
Ordenación de Actuaciones Nueva Urbanización

- Localización S.G. Espacio Libre
- Localización S.L. Espacio Libre
- Localización S.G. Equipamiento
- Localización S.L. Espacio Libre
- Trazado Red Viaria Estructurante
- Reservas de aparcamiento
- Localización Uso Terciario o complementario al Uso Residencial
- Localización Dotacional Privado o complementario al Uso Residencial

N

- LIMITE SUELO URBANO
- DELIMITACIÓN ATU EN SUELO RUSTICO
- LIMITE TÉRMINO MUNICIPAL

LIRB
TERTENZA
CONSULTORES 11-09
1052

P G O M
PLAN GENERAL DE ORDENACIÓN MUNICIPAL

DIPUTACIÓN DE SEVILLA

CASTILLEJA DE GUZMÁN

AVANCE — ABRIL- 2026

PLANO DE ORDENACION

PLANIFICACIÓN ESTRATÉGICA

PLANO NÚMERO

o. 06

ESCALA: 1/3.000

EXPTE PEA 10/2023