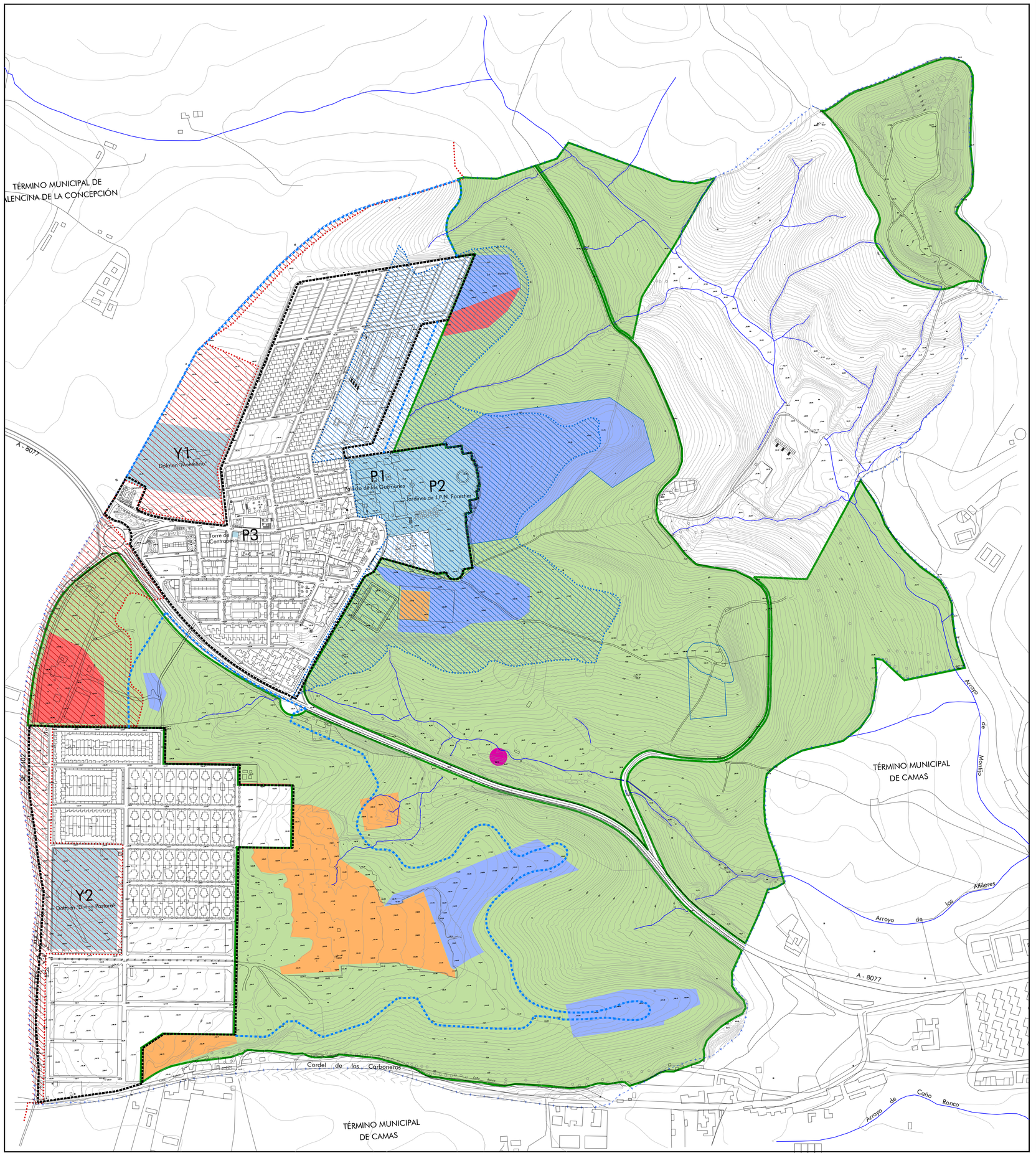

PATRIMONIO CULTURAL

- B.I.C. "Divina Pastora"
  - P1 Palacio de los Guzmanes
  - P2 Jardines de Jean Claud Nicolás Forestier
  - P3 Torre de Contrapeso
- B.I.C. "Conjunto Dolménico"
  - Y1 Dolmen "Montelirio"
  - Y2 Dolmen "Divina Pastora"
- B.I.C. "Zona Arqueológica Valencina de la Concepción y Castilleja de Guzmán"
- Límite Zona Arqueológica
- B.I.C. "Jardines de Forestier"
- Límite de Entorno de Protección Paisajística

CAUTELAS ARQUEOLÓGICAS DEL PATRIMONIO SUBYACENTE Y EMERGENTE

- GRADO I
- GRADO II
- GRADO III
- LIBRE DE CAUTELA
- ESTRUCTURAS EMERGENTES
- TÉRMINO PROSPECTADO

N

- LIMITE SUELO URBANO
- DELIMITACIÓN ATU EN SUELO RUSTICO
- LIMITE TERMINO MUNICIPAL

LIBR
ENTRADA
FECHA 2026 11:09
1052

P G O M

PLAN GENERAL DE ORDENACIÓN MUNICIPAL

DIPUTACIÓN DE SEVILLA

CASTILLEJA DE GUZMÁN

AVANCE

ABRIL - 2026

PLANO DE INFORMACION

PROTECCIÓN DEL PATRIMONIO Y CAUTELAS ARQUEOLÓGICAS

PLANO NÚMERO

o. 04

ESCALA: 1/3.000

EXPTE PEA 10/2023