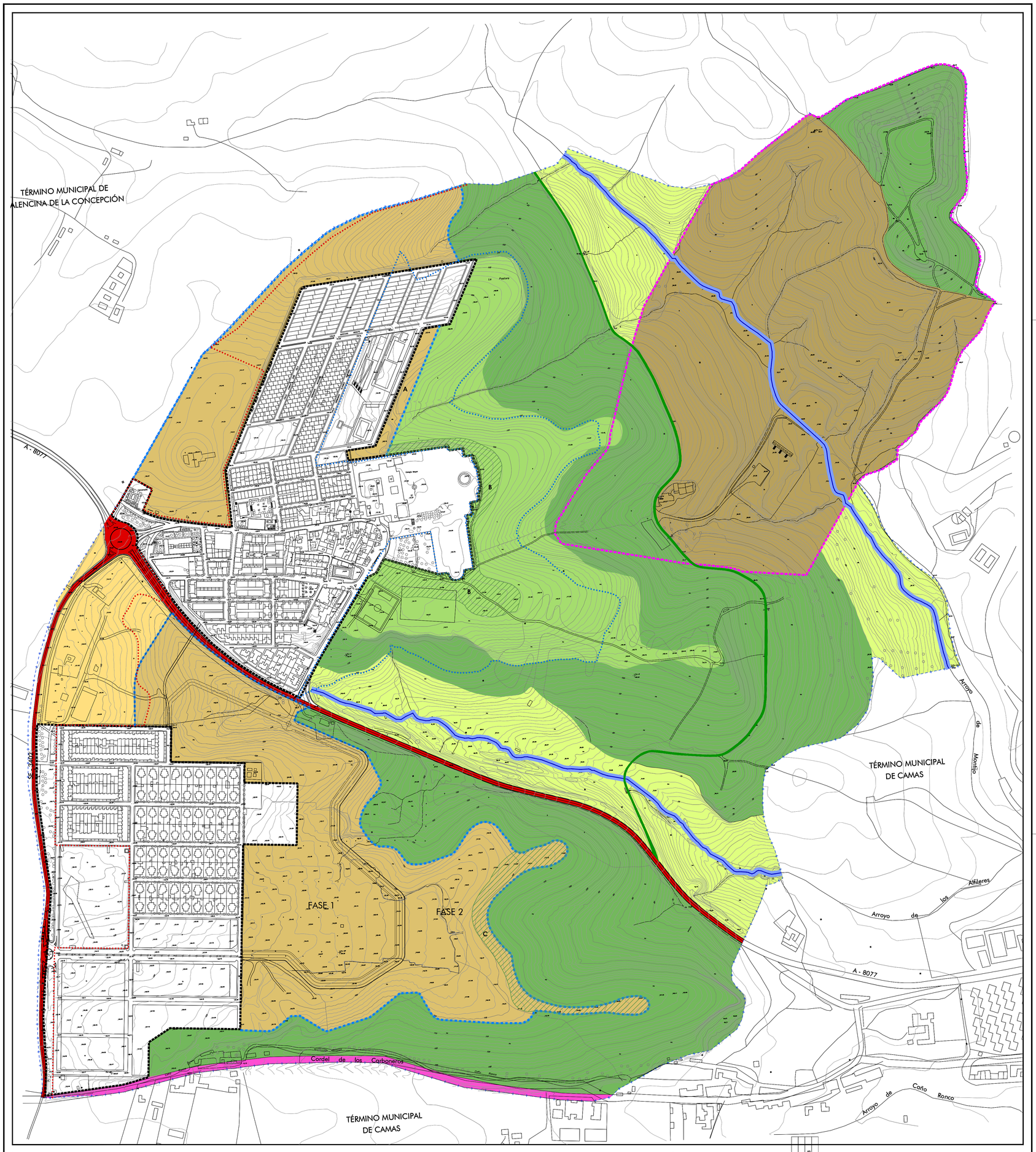

SUELO RÚSTICO

Especial Protección por Legislación Sectorial Dominio Público	Preservado por Ordenación Territorial (POTAUS)	Preservado por Ordenación Territorial (POTAUS)	Común	Sistemas	Afecciones Sectoriales Dominio Privado
VIA PECUARIA CORDEL DE LOS CARBONEROS ESPECIAL PROTECCIÓN. CARRETERAS y ZONA DOMINIO PÚBLICO PROTECCION ESPECIAL CAUCES DE ARROYOS y Z. SERVIDUMBRE DEFENSA CAMPO DE TIRO	ESCARPES Y FORMAS SINGULARES DEL RELIEVE ZONA FORESTAL ESCARPES ZONA PROTECCIÓN DE VAGUADAS	ESPACIOS AGRARIOS DE INTERES ZONA PROTECCIÓN Paisajísticos Jardines Forestier ZONA PROTECCION ARQUEOLÓGICA DE VALENCINA Y CASTILLEJA	ZONA CON DELIMITACION ATU Nueva Urbanización	A SISTEMA GENERAL DE ESPACIOS LIBRES A B SISTEMA GENERAL DE ESPACIOS LIBRES B C SISTEMA GENERAL DE ESPACIOS LIBRES B CAMINO DEL AGUA	LIMITE ZONA DE PROTECCION PAISAJISTICA DEL B.I.C. Jardines de Forestier LIMITE DE PROTECCION DEL B.I.C. Conjunto Arqueológico Valencina y Castilleja de Guzmán DELIMITACION ZONA MILITAR MINISTERIO DE DEFENSA

N

LIMITE SUELO URBANO

DELIMITACIÓN ATU EN SUELO RUSTICO

LIMITE TÉRMINO MUNICIPAL

URB.
ENTRADA
2026/02/05 11:08
1052

P G O M

PLAN GENERAL DE ORDENACIÓN MUNICIPAL

DIPUTACIÓN DE SEVILLA

CASTILLEJA DE GUZMÁN

AVANCE

ABRIL - 2026

PLANO DE INFORMACION

CLASIFICACIÓN DEL SUELO
SUELO RÚSTICO

PLANO NÚMERO

o. 02

ESCALA: 1/3.000

EXPTE PEA 10/2023